

Vista del teatro dal palcoscenico

consulente architettonico  
prof. arch. Francesco Cellini

progettazione  
Settore 6 Lavori pubblici  
dirigente arch. Giacomo Consoli



insula architettura e ingegneria  
arch. Eugenio Cipollone  
arch. Paolo Orsini  
ing. Roberto Lorenzotti

collaboratori  
arch. Milena Farina  
arch. Rebeca Tristan Esteban  
Alexandra von Bassewitz  
Fabrizio Bonatti  
Marco Colaiacomo

d						
c						
b						
a	Dicembre 2004	Emissione	F. B.			Dicembre 2004
REV.	DATA	DESCRIZIONE MODIFICA	REDATTO	APPROVATO	AUTORIZZATO	

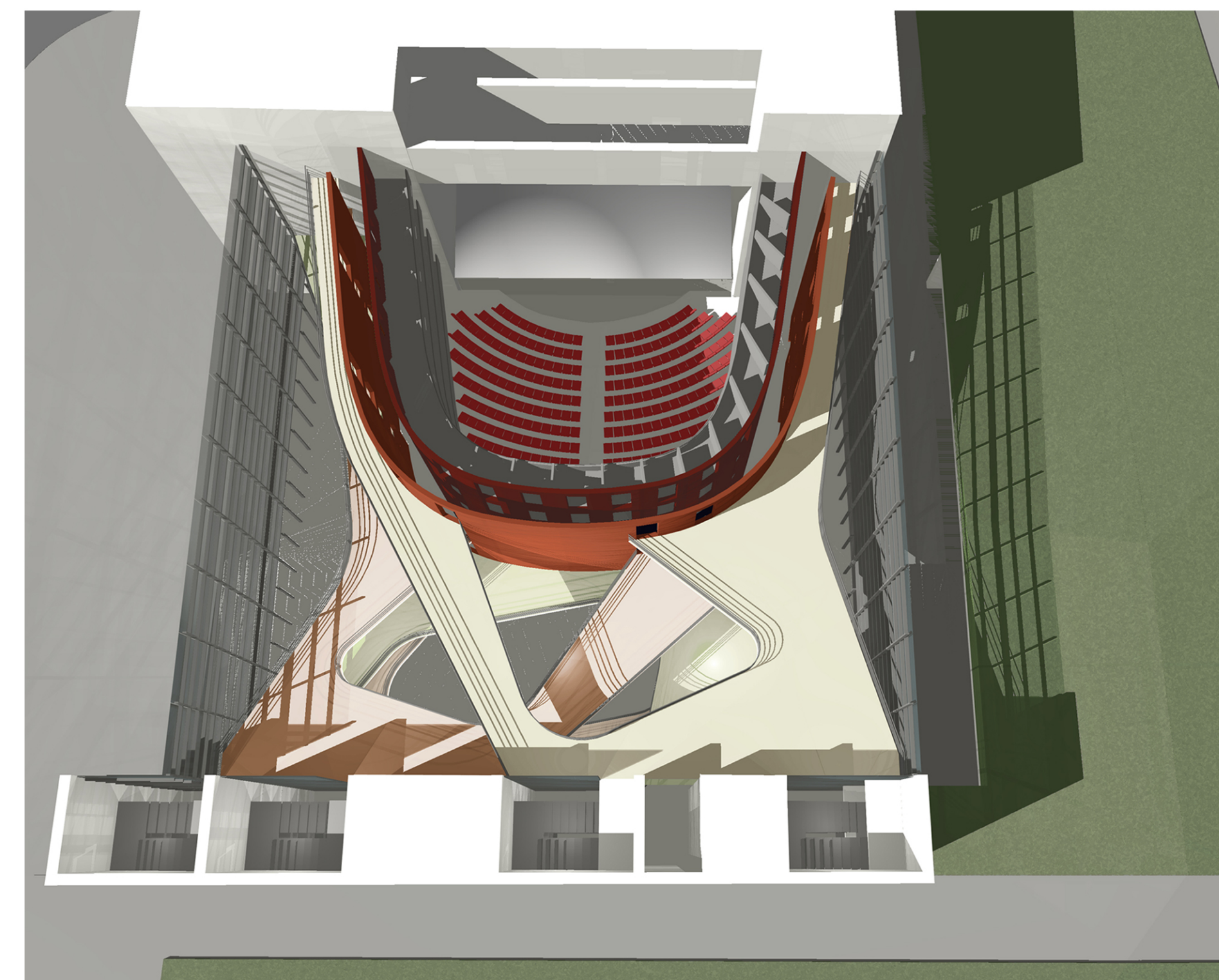

Vista dall'alto dello spazio interno

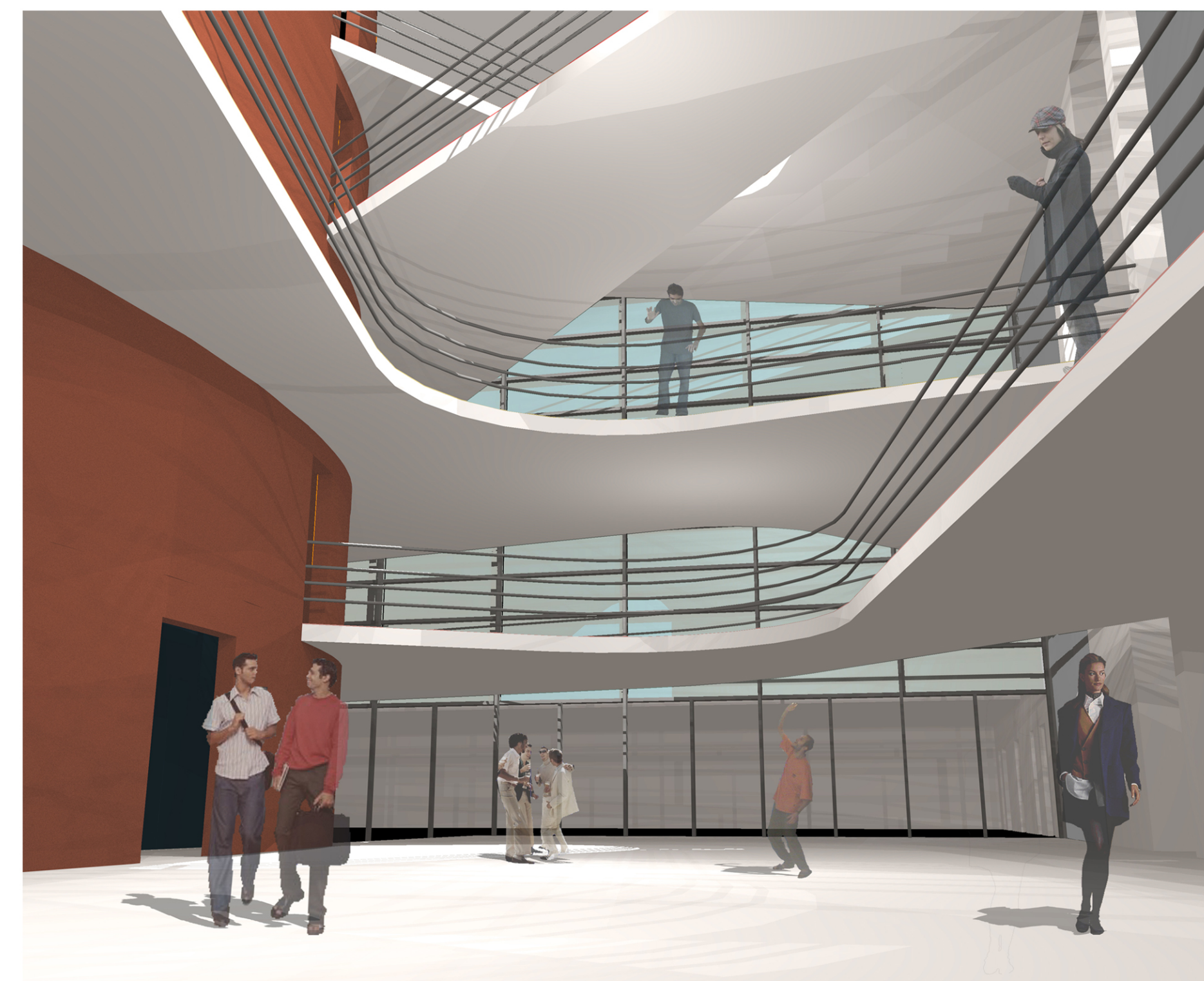

Vista del foyer